ご使用方法

各部名称

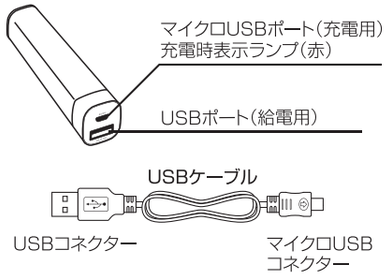

本体を充電する

ご使用になる前に必ず本体を充電してください

1 付属のUSBケーブルのマイクロUSBコネクターを、本体のマイクロUSBポートにつなぐ。

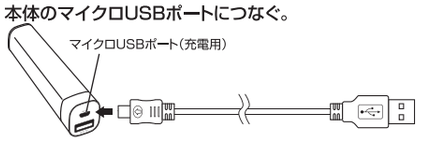

2 付属のUSBケーブルの反対側のUSBコネクターを、お使いのパソコン等のUSBポートにつなぐ。

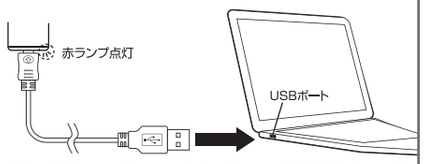

充電表示ランプが数分後に消灯、または最初から点灯しないときは「故障かな?と思ったら」をご覧ください。

3 充電中は充電表示ランプ(赤色)が点灯します。

ご注意

パソコンなどがスリープモード、スタンバイモードの場合は充電できない場合があります。パソコンなどの取扱説明書をご確認いただき、スリープモード、スタンバイモードを解除してください。また、初めて接続するUSBポートの場合は充電ができない場合があります。充電できない場合はパソコンなどからUSBを抜いて、再度差し込んでください。

4 充電完了時は充電表示ランプ(緑色)が点灯します。

5 充電が完了したら、USBケーブルを取りはずす。

お使いの機器に給電する

お使いの機器に給電するときは、必ずマイクロUSBポート(充電用)から、USBケーブルを抜いてください。

1 スマートフォンは、付属のケーブルまたは、お使いの機器が推奨している充電用USBケーブルをお使いの機器につなぐ

※スマートフォン以外の機器へのご使用の場合は、その機器が推奨している充電用USBケーブルを使用し、本製品と接続してください。

2 接続したケーブルの反対側を本体のUSBポート(給電用)につなぐ

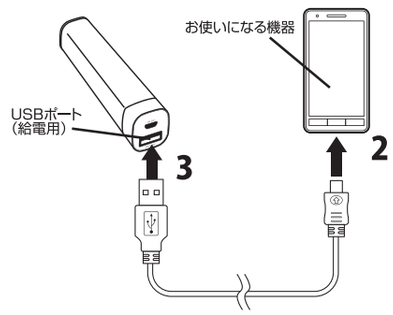

3 給電が完了したらUSBケーブルを本体から抜く

ご注意

- 本製品のUSBポート(給電用)は出力専用です。本製品のUSBポート(給電用)とパソコンなどのUSBポートとをつながないでください。故障の原因となります。
- 本製品の出力は、最大1Aです。給電中に1Aを超えた場合は、安全機能により給電を停止します。再度充電をすることで復帰します。
- 給電状況はお使いになる機器でご確認ください。
- 本製品からお使いの機器へ給電するとき、バッテリーの残量によって充電できる時間が異なります。
- データの損失や、機器の異常終了による故障を引き起こす可能性がありますので、お使いの機器にバッテリーパックを取り付けてお使いください。
- 機器によっては、充電器の使用に限らず登録内容のメモリーが突然消失すると警告されています(各機器に付属の取扱説明書をご覧ください)。登録内容は必ずバックアップを取り、消失しても困らないようにしてからご使用ください。本製品の使用に際して、登録内容などの保障は一切いたしませんので、あらかじめご了承ください。

本製品の上手な使いかた

- ショートさせない(本体およびUSBポート(給電用)、マイクロUSBポート(充電用)にピンなどの金属を差し込まない)
- 充電器を海外旅行者用の「電子式変圧器」に接続しない
- 火の中に入れたり、電子レンジやオーブンなどで加熱しない
- 火のそばや炎天下、ストーブの近く、高温になった車など、高温の場所で使用・保管しない。また、布団、毛布、バッグ内など風通しの悪い場所で使用しない。

主な仕様

定格入力	DC5V/1000mA(最大)
定格出力	DC5V/1000mA(最大)
外形寸法	26×26×91mm
質量	72g
動作温度	0℃~40℃
内蔵電池容量	2200mAh
充電時間	約5時間(0.5A時)
出力回数	約0.8回分(スマートフォン使用時)
サイクル回	約500回

故障かな?とおもったら

現象	原因	解決法
充電表示ランプが点灯しない。	動作温度が範囲外である。	動作温度内で使用してください。
	マイクロUSBポート(充電用)の接触が悪い。	マイクロUSBポート(充電用)の汚れを取り除いてください。
	パソコン等がスリープモード、スタンバイモードになっている。	スリープモード、スタンバイモードを解除する。解除方法についてはパソコンなどの取扱説明書をご確認ください。
	初めて接続するUSBポートにつないでいる。	パソコンなどからUSBケーブルを抜いて、再度差し込んでください。
本体充電時間が短い。(約5時間の充電時間より早く充電が完了する)	本体のバッテリー残量が多い。	そのまま使用してください。
	本体の寿命または異常。	完全に充電しても使用できる時間が極端に短くなったら、新しい製品をお買い求めください。寿命は使い方により異なります。異常の場合は、弊社お客様相談室またはお買い上げ店までお問い合わせください。
	動作温度が範囲外である。	動作温度内で使用してください。

切り取り線

無料修理規定

1. 取扱説明書、本体貼付ラベル等の注意書に従った使用状態で、保証期間内に故障した場合のみ無料修理いたします。
2. 保証期間内でも次の場合には有料修理となります。
   (イ) 使用上の誤り、または、自己修理、分解、調整、改造等による故障及び損傷
   (ロ) お買い上げ後の輸送、移動、落下等による故障及び損傷
   (ハ) 火災、地震、水害、落雷、その他の天災地変、公害、塩害、異常電圧、水掛り等による故障及び損傷
   (ニ) 消耗または摩耗した部品、付属品の交換
   (ホ) 本書のご呈示がない場合
   (ヘ) 本書にお買上げ年月日、お客様名、販売店名の記入のない場合、あるいは文字を書き換えられた場合
   (但し、販売シールや領収書でも未記入項目の代用となります。)
   (ト) 本品本来の用途以外に使用された場合の故障及び損傷
   (チ) 一般家庭用以外(例:業務用、または業務用に準ずる使用方法)で使用された場合の故障及び損傷
3. ご贈答、ご転居等で本保証書に記入のお買上げ販売店に修理をご依頼になれない場合は、弊社修理ご相談センターにお問い合わせください。
4. 本書は日本国内においてのみ有効です。 This warranty is valid only in Japan.
5. 本書は再発行いたしませんので紛失しないよう大切に保管してください。